

COLLECTIONS
BOOK 2026



ALNIC



COLLECTIONS	04
ZENIT	08
SYNCRON	10
LUXE	12
NUEVA COLECCIÓN <i>NEW COLLECTION</i>	14
FANTASÍAS <i>FANTASIES</i>	34
MADERAS <i>WOODS</i>	40
METALIZADOS <i>METALLIC EFFECT</i>	68
SOLID COLORS	76
PIEDRAS <i>STONES</i>	84
TEXTIL <i>TEXTILE</i>	98
SOSTENIBILIDAD <i>SUSTAINABILITY</i>	100
PRODUCTO Y ESPECIFICACIONES TÉCNICAS <i>PRODUCT AND TECHNICAL SPECIFICATIONS</i>	102
FICHA TÉCNICA TECNOLOGÍAS <i>TECHNICAL SHEET TECHNOLOGIES</i>	104
DIRECTORIO DE DISEÑOS POR TECNOLOGÍAS <i>DESIGNS DIRECTORY BY TECHNOLOGIES</i>	106

COLLECTIONS

Diseño, innovación y sostenibilidad para crear espacios únicos

En Grupo Alvic somos una compañía española de origen familiar con más de 60 años de trayectoria, referente en la fabricación y distribución de paneles y soluciones para interiorismo de alta calidad. Nuestra historia se construye a partir de una sólida cultura industrial, una vocación de servicio cercana y un compromiso constante con el diseño, la innovación y la sostenibilidad. Caminamos junto a profesionales de la arquitectura, el interiorismo y la industria del mueble para dar forma a espacios que combinan funcionalidad, estética y calidad.

Entre nuestros propósitos está transformar la manera en que las personas viven a través de soluciones mobiliarias innovadoras, accesibles y respetuosas con el medio ambiente. Entendemos el diseño como una experiencia que se siente y se vive, y trabajamos cada día para crear espacios únicos, acogedores y duraderos, en los que la tecnología, el cuidado por los materiales y la sensibilidad estética se unen para construir un futuro más humano y responsable.

Design, innovation and sustainability shaping unique spaces

Grupo Alvic is a Spanish, family-owned company with over 60 years of experience and a recognised leader in the manufacture and distribution of high-quality panels and solutions for interior designs. Our identity is rooted in a strong industrial heritage, a close and committed service culture, and a long-standing dedication to design, innovation and sustainability.

We collaborate closely with professionals in architecture, interior design and the furniture industry to create spaces that balance functionality, aesthetic excellence and enduring quality.

Our purpose is to enhance the way people live through innovative, accessible and environmentally responsible furniture solutions. We see design as an experience to be felt and lived, and we work every day to craft distinctive, welcoming and long-lasting spaces. Spaces where technology, material care and aesthetic sensitivity come together to contribute to a more human and responsible future.



Nuestras tecnologías

Explora nuestras familias de superficies Luxe -lacado alto brillo-, Zenit 3.0 -lacado supermate-, y Sincron -texturizado- y nuestras encimeras, donde innovación, sostenibilidad y estética se combinan para dar vida a espacios únicos. Superficies de alto nivel decorativo, 100% reciclables, diseñadas para transformar cualquier interior y crear hogares que realmente mejoran la manera de vivir.

Our technologies

Explore our surface families: Luxe (high gloss), Zenit 3.0 (supermatt), and Sincron (textured), alongside our worktops. Here, innovation, sustainability, and aesthetics seamlessly blend to bring unique spaces to life. These 100% recyclable, high-end decorative surfaces are designed to transform any interior, creating homes that truly elevate the living experience.



ZENIT

Superficie lacada supermate de tacto sedoso

Zenit by Alvic es una superficie lacada supermate compuesta de un soporte MDF o de partículas de calidad, sobre el cual se prensa el papel decorativo impregnado con resinas y aditivos, con una fórmula única desarrollada por ALVIC que proporciona el mejor acabado.

Finalmente, se aplica una capa de lacado mate con tratamiento UV en su cara frontal que aporta una alta resistencia. Su proceso de lacado es 100% ecológico, que hace que no se emitan compuestos orgánicos volátiles a la atmósfera.

Además, la nueva generación 3.0 de Zenit y Zenit Eco ofrece una mayor resistencia al rayado, y una alta resistencia a la abrasión, permitiendo su aplicación en horizontal y vertical.

Supermatt lacquered surface with silky touch

Zenit by Alvic is a supermatt lacquered surface that is composed of a quality MDF or particle board, on which the decorative paper impregnated with resins and additives is pressed. The unique resin and additive formula, developed by Alvic, provides the best finish.

Finally, a matt lacquer coating with UV treatment is applied on its front side, which provides high resistance to abrasion and scratches. Its lacquering process is 100% ecological, which means that no volatile organic compounds are emitted into the atmosphere.

Additionally, the new generation 3.0 of Zenit and Zenit Eco offers a higher surface resistance to scratching and a high abrasion resistance, allowing for horizontal and vertical application.

NEW ZENIT 3.0

Zenit[®]
by ALVIC

Supermate y tacto seda
Supermatt and silky touch

Zenit[®]
ECO
by ALVIC

El supermate más sostenible
The most sustainable supermatt

Zenit[®]
METAL PLUS
by ALVIC

Supermate de efecto metálico
Metallic effect supermatt



Tacto seda y anti-huellas
Silky touch and anti-fingerprints



Apta para superficie horizontal
Suitable for horizontal surfaces



Alta resistencia al rayado
High scratch resistance
5 ± 1 N



Respetuoso con el medio ambiente
Environmentally friendly



SYNCRON

Superficie texturizada con alto nivel decorativo y gran naturalidad

Sincron by Alvic es una superficie texturizada con alto nivel decorativo en la que el diseño y el acabado se complementan a la perfección para obtener diseños de gran naturalidad que recrean maderas, piedras, textiles y otros materiales.

Esta compuesta de un soporte de partículas, con un 70% de material reciclado, sobre el cual se prensa el papel decorativo impregnado con resinas y aditivos, cuya fórmula única desarrollada por ALVIC permite conseguir acabados en relieve muy realistas y mayor profundidad en el detalle.

Nuestros expertos seleccionan de manera cuidadosa, y con tecnología puntera, las planchas para cada diseño buscando siempre la mejor sincronización entre cada diseño y acabado y creando una superficie de gran realismo y naturalidad a la vista y al tacto.

Textured surface, highly decorative with a truly natural effect

Sincron by Alvic is a textured surface with a high decorative level in which design and finish complement each other perfectly to obtain natural designs that recreate wood, stone, textiles and other materials.

It is composed of a particle board, made of 70% recycled material, on which the decorative paper impregnated with resins and additives is pressed. The unique resin and additive formula, developed by ALVIC, allows achieving very realistic relief finishes and greater depth of detail.

Our experts carefully select, using state-of-the-art technology, the finishes for each design, always seeking the best synchronisation between each design and finish and creating a natural and highly realistic surface to the eye and touch.

Sincron[®]
by ALVIC

Superficie texturizada con alto nivel decorativo y gran naturalidad

Textured surface, highly decorative with a truly natural effect



Acabados naturales
Natural finishes



Tratamiento antibacteriana
Antibacterial treatment



Estabilidad del color
Colour stability



Resistencia al manchado
Stain resistance



Respetuoso con el medio ambiente
Environmentally friendly



LUXE

Superficie lacada en alto brillo con efecto espejo

Luxe by Alvic es una superficie lacada en alto brillo compuesta de un soporte de MDF de calidad, sobre el cual se prensa el papel decorativo impregnado con resinas y aditivos y cuya fórmula única desarrollada por ALVIC proporciona el mejor acabado. Finalmente, una capa de lacado con tratamiento UV en su cara frontal aporta dureza y calidad superficial al producto.

Un acabado en alto brillo, con efecto espejo y una alta resistencia. Su proceso único asegura la estabilidad del color y minimiza las emisiones volátiles a la atmósfera.

High gloss lacquered surface with mirror effect

Luxe by Alvic is a high gloss lacquered surface composed of a quality MDF board, on which the decorative paper impregnated with resins and additives is pressed. The unique resin and additive formula, developed by ALVIC, provides the best finish. Finally, a layer of lacquer with UV treatment is applied to the front face, which gives our products high resistance, durability and quality.

A high gloss finish, with mirror effect and high resistance. Its unique process ensures colour stability and minimises volatile emissions into the atmosphere.

Luxe[®]
by ALVIC

Superficie lacada en alto brillo
con un efecto espejo único
*High gloss lacquered surface
with a unique mirror effect*



Alto brillo
High gloss



Alta calidad de
imagen reflejada
*High-quality mirror
image*



Estabilidad
del color
Colour stability



Tratamiento
antibacteria
*Antibacterial
treatment*



Respetuoso con el
medio ambiente
*Environmentally
friendly*

Nueva colección

New collection



Trend aesthetics

Amarillo Mantequilla

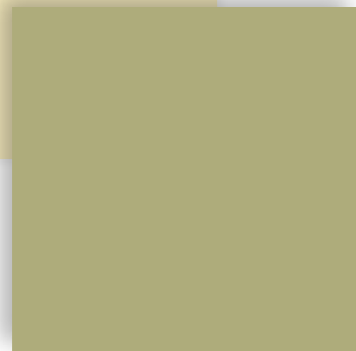

Verde Matcha

Refleja las tendencias más actuales con colores luminosos y vitales, como Amarillo Mantequilla o Verde Matcha, capaces de despertar emociones y aportar frescura.

It reflects the latest trends with bright and vibrant colors, such as Amarillo Mantequilla or Verde Matcha, capable of evoking emotions and adding a sense of freshness.





Terra

Terra es un diseño inspirado en la naturaleza y la artesanía que recrea la esencia del espatulado natural mediante tonos neutros y relajados. Aporta calma, armonía y una estética atemporal que se integra y realza otras texturas.

Terra is a design inspired by nature and craftsmanship, recreating the essence of natural trowelled finishes through soft, neutral tones. It brings calm, harmony, and a timeless aesthetic that integrates seamlessly and enhances other textures.

Terra 01



Terra 02

Ondara

El diseño Ondara evoca el espíritu de Le Corbusier en su proyecto Le Cabanon. Es una invitación a redescubrir lo esencial y encontrar refugio en la sencillez. Cada textura y matiz de la madera dialogan con la naturaleza, creando un espacio íntimo y sereno.

The Ondara design evokes the spirit of Le Corbusier in his Le Cabanon project. An invitation to rediscover what is essential and find refuge in simplicity. Each wood texture and nuance engages in dialogue with nature, creating an intimate and serene space.

Ondara 02



Ondara 01



Coosy essence

Coosy essence ofrece calidez y refugio a través de neutros suaves y marrones como Macchiato o Espresso, creando interiores acogedores y equilibrados.

Coosy essence brings warmth and a sense of refuge with soft neutrals and rich browns like Macchiato and Espresso, creating interiors that feel both cozy and perfectly balanced.

Macchiato

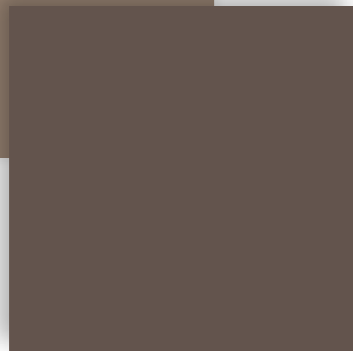

Espresso





Lino

Lino Dorado es un testimonio de cómo la simplicidad puede transformarse en lujo. Este tono utiliza el metalizado no para deslumbrar, sino para realzar la esencia de un diseño intrínsecamente sencillo, llevándolo a la categoría de elegante y suntuoso.

Lino Dorado is a testament to how simplicity can be transformed into luxury. This tone uses metallic finishes not to dazzle, but to enhance the essence of an inherently simple design, elevating it to a category of elegance and sumptuous sophistication.

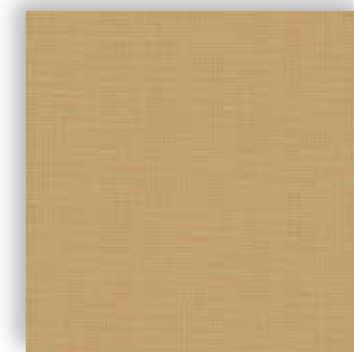

Lino Dorado 04

Nuvola

Nuvola 04



Nuvola 05

La familia Nuvola se expande con la incorporación de dos nuevos tonos: Nuvola 04 y Nuvola 05, cada uno con personalidad propia, profundizando la promesa de distinción, versatilidad y sofisticación.

The Nuvola family expands with the addition of two new shades: Nuvola 04 and Nuvola 05, each with its own distinct personality, further deepening the promise of distinction, versatility, and sophistication.





Urban Style

Reflejo de la modernidad más futurista del momento. Aporta sofisticación con tonos como Urban Grey y Midnight Purple, evocando calma y elegancia contemporánea.

A bold expression of cutting-edge modernity. Urban Grey and Midnight Purple infuse the design with refined sophistication, conveying a sense of calm, innovation, and contemporary elegance.

Midnight Purple

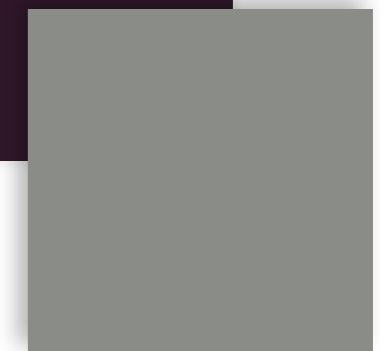
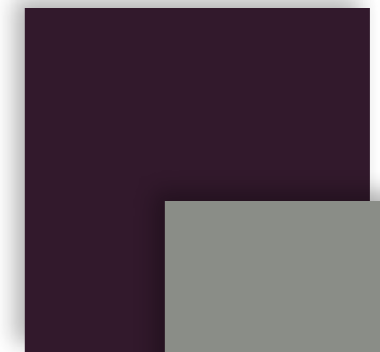

Urban Grey

Moonlight

Moonlight Taupe



Moonlight Agave



Moonlight Metallic Bronze

Moonlight inspira en la magia silenciosa de la Luna. Sus texturas evocan cráteres y relieves lunares, creando un juego de luces y sombras que cautiva la mirada y despierta la imaginación.

Moonlight inspired by the Moon's silent magic, its textures evoke lunar craters and reliefs, creating a captivating interplay of light and shadow that draws the eye and sparks the imagination.



Un nuevo universo por diseñar

Colección 2026

A new universe to design

Collection 2026



Moonlight



L Z

Moonlight Blanco



NEW

L Z

Moonlight Taupe

Una superficie desarrollada con un proceso vanguardista, que crea un efecto óptico 3D y un acabado nacarado único inspirado en la superficie lunar

A surface developed with a state-of-the-art process, which creates an optical 3D effect and a unique mother-of-pearl finish, inspired by the surface of the moon



NEW

L Z

Moonlight Agave



NEW

L Z

Moonlight Metallic Bronze

L LUXE Z ZENIT

Sólidos Metalizados

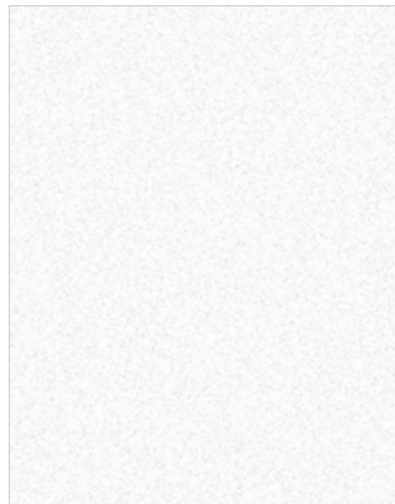

L Blanco Colonial Pearl

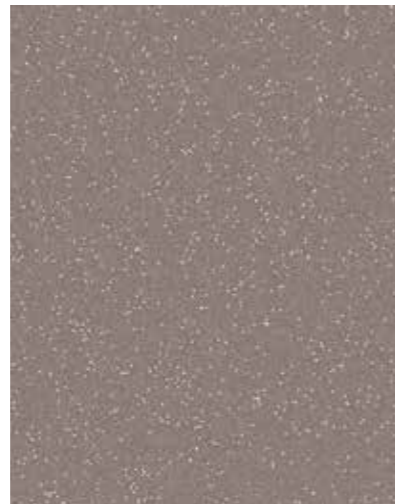

L Basalto Pearl

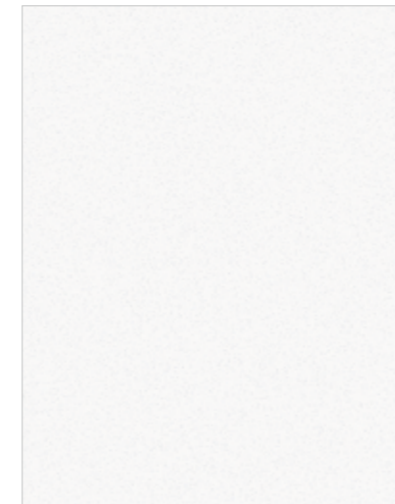

Z Blanco MD

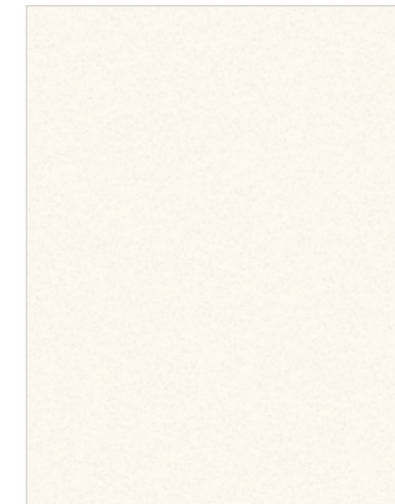

Z Magnolia MD

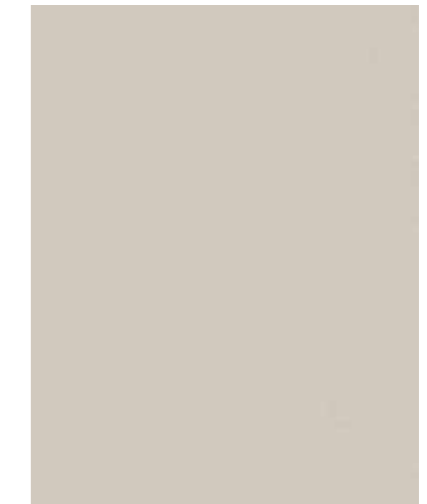

Z Cashmere MD

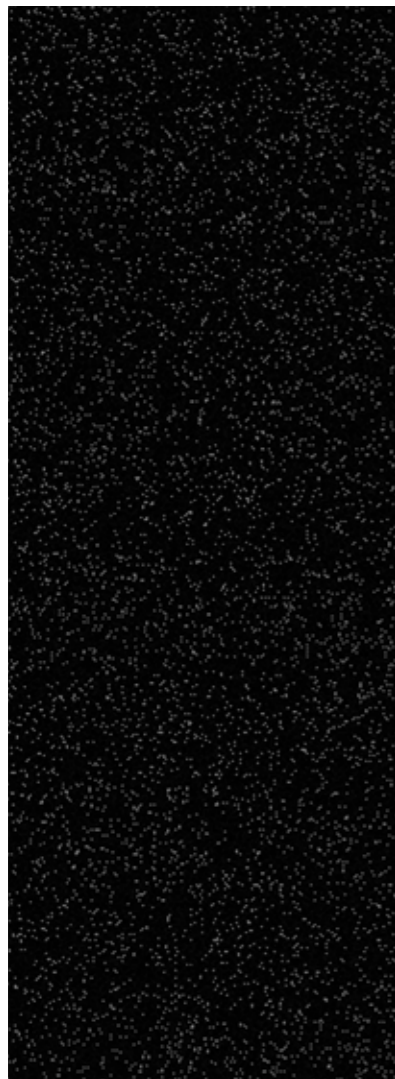

L Negro Pearl



L Antracita Pearl

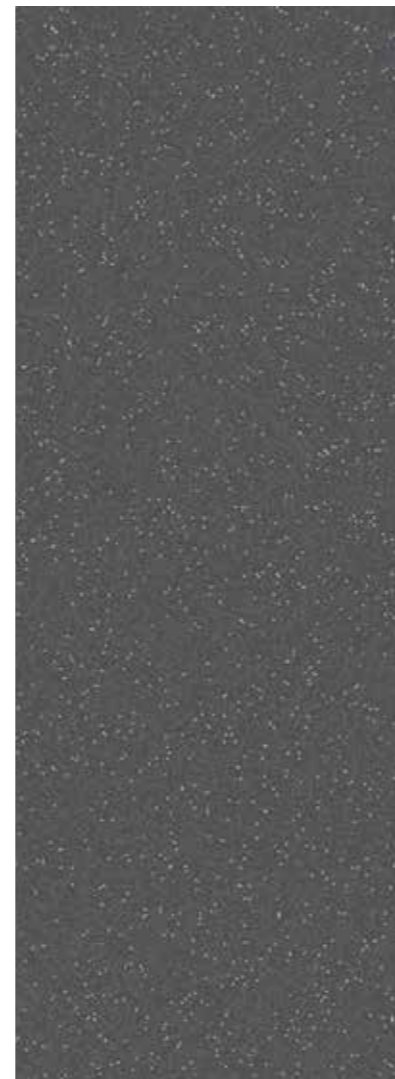

L Gris Plomo Pearl



Z Negro MD



Z Antracita MD



Z Gris Nube MD



Z Basalto MD

Canaletto

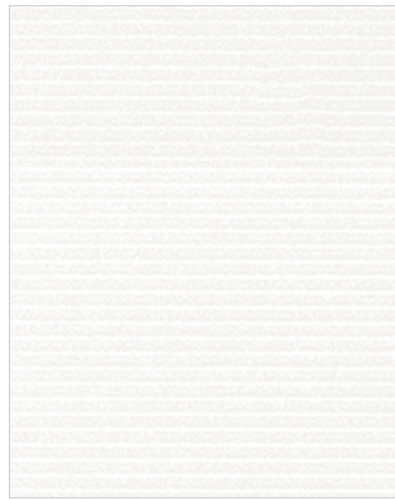

S Blanco Polar AV



S Vulcano AV



S Negro AV



S Blanco Polar DY



S Vulcano DY



S Negro DY

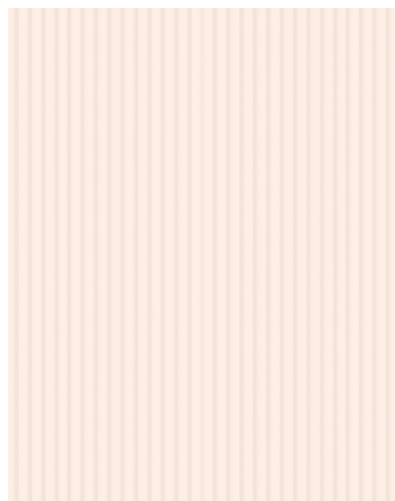

S Dusty Rose DY

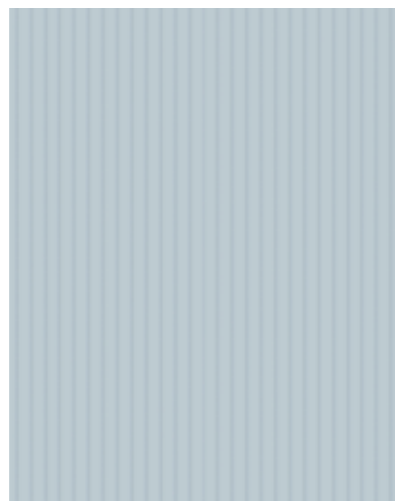

S Ice Blue DY



S Naranja Citrus DY

S **SYNCRON**

Sincron Acabado / Finish: Avangarde / Dynamic



Ice Blue

Sincron Acabado / Finish: Dynamic

Nogal Rosales



S Nogal Rosales 01



L S Nogal Rosales 02

Un diseño especial de nogal con acabado sincronizado que aún nuestro ADN: alto diseño, calidad y un acabado único

A special walnut design with a synchronised finish that portrays our DNA: high design, quality and a unique finish



L S Nogal Rosales 03



S Nogal Rosales 04

L LUXE **S** SYNCRON

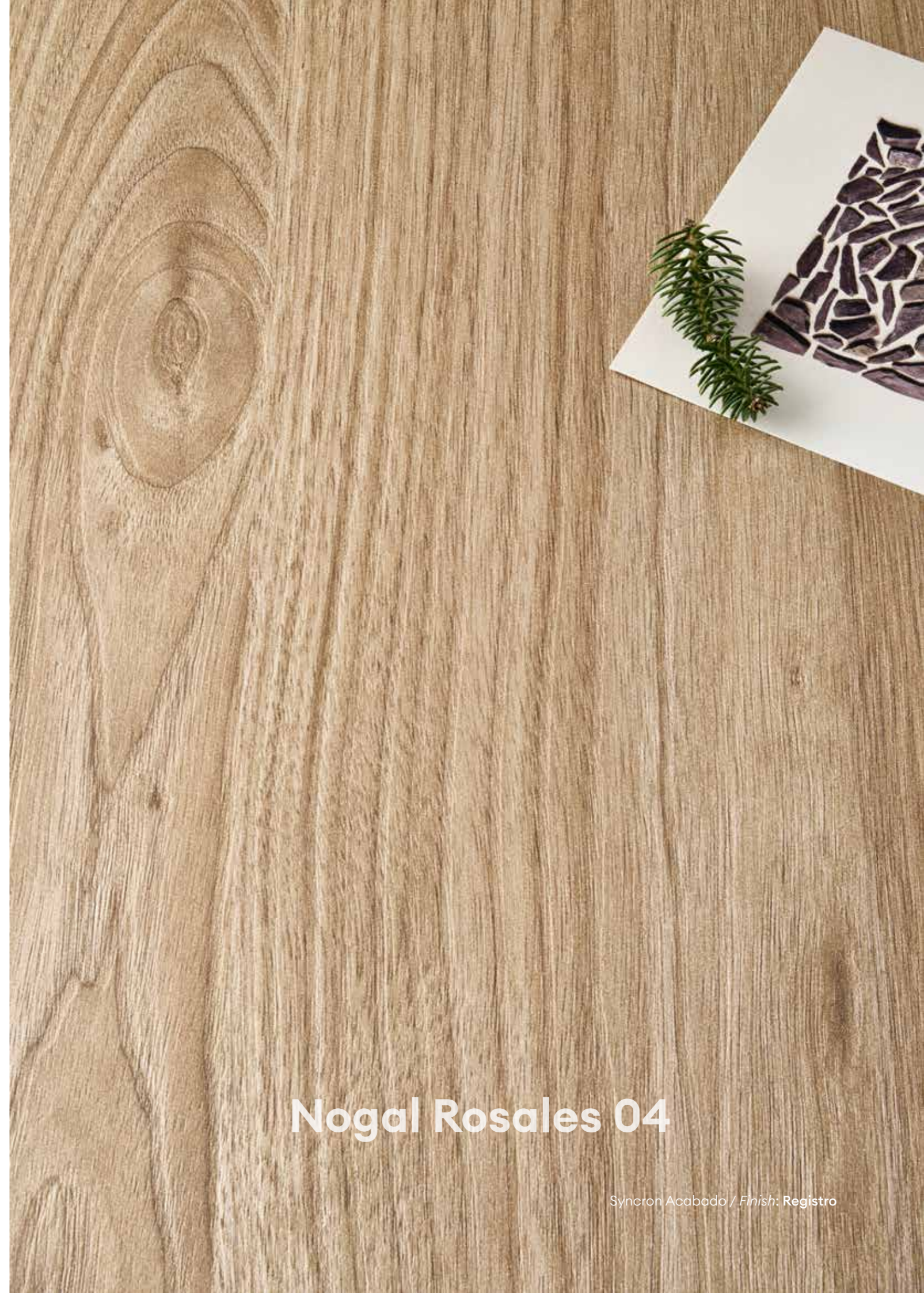

Nogal Rosales 04

Syncron Acabado / Finish: Registro

Alhambra

Recrea una madera de olmo elegante, combinando una estructura lineal con medias catedrales con gran detalle, gracias a su acabado sincronizado

It recreates an elegant elm wood, combining a linear structure with highly detailed half-cathedrals, thanks to its synchronized finish



Z S Alhambra 01



Z S Alhambra 02



Z S Alhambra 03

Z ZENIT **S** SYNCRON

Anniversary Oak

Recrea una madera de olmo elegante, combinando una estructura lineal con medias catedrales con gran detalle, gracias a su acabado sincronizado

It recreates an elegant elm wood, combining a linear structure with highly detailed half-cathedrals, thanks to its synchronized finish



Anniversary Oak 01



Anniversary Oak 02



Anniversary Oak 03

SYNCRON

Syncron Acabado / Finish: **Registro**



Armario en Syncron Anniversary Oak 01 diseñado por Welcome Design
Wardrobe in Syncron Anniversary Oak 01 designed by Welcome Design

Como Ash

Como Ash captura la belleza natural del fresno con un acabado de madera a registro, que sincroniza diseño y relieve para lograr un realismo excepcional

Ash captures the natural beauty of ash wood with a registered wood finish that synchronizes design and texture, delivering outstanding realism



Apartamento en Sincron Como Ash 03 diseñado por Estudio Bespoke
Apartment in Sincron Como Ash 03 designed by Estudio Bespoke



S

Como Ash 02



S

Como Ash 03

S **SYNCRON**

Sincron Acabado / Finish: **Registro**

Picasso

El Picasso ofrece un diseño que emula la grandeza del nogal con una diseño lineal de vetas depuradas

Picasso offers a design that evokes the grandeur of walnut, featuring a linear pattern with refined, clean-grain veining



Picasso 01

L Z S



Picasso 02

L Z S



Picasso 03

L Z S

L LUXE Z ZENIT S SYNCRON

Sincron Acabado / Finish: Arte



Espacio de trabajo diseñado por Héctor Ruiz en Picasso 01 y Gris Nube
Workspace designed by Héctor Ruiz in Picasso 01 and Gris Nube

Velázquez

El diseño Velázquez resalta la naturalidad del roble con un diseño lineal de vetas depuradas

The Velázquez design highlights the naturalness of oak with a linear design of refined grains



Velázquez 01



Velázquez 02



Velázquez 04



Velázquez 05

Velázquez 05

Sincron Acabado / Finish: Nadir

L LUXE Z ZENIT S SYNCRON

Velázquez 01 - 02 Acabado / Finish: Arte
Velázquez 04 Acabado / Finish: Arte / Nadir
Velázquez 05 Acabado / Finish: Nadir

Murillo

El diseño Murillo recrea una madera de nogal con un marcado contraste en sus vetas y tonalidades que aportan a este diseño profundidad y carácter

The Murillo design recreates a walnut wood with a marked contrast in its grain and tonalities that give this design depth and character



Murillo 01



Murillo 02

SYNCRON

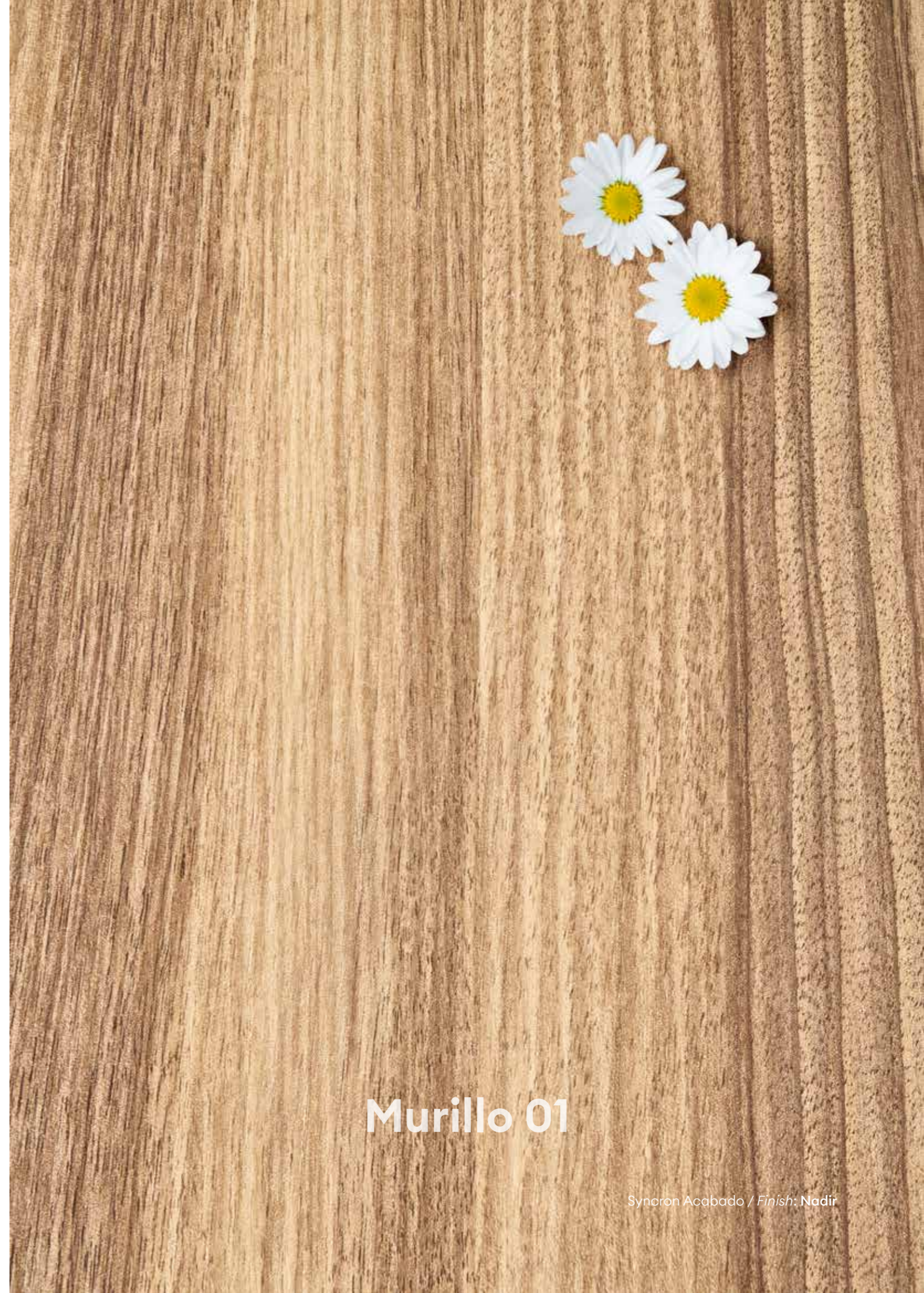

Murillo 01

Syncon Acabado / Finish: Nadir

Goya

El Haya es el protagonista del diseño Goya, un diseño que recrea fielmente la belleza natural de esta madera, realzando sus vetas lineales y clásicas

Beech takes center stage in the Goya design, which faithfully captures the natural beauty of this wood, highlighting its elegant, classic linear grain



Goya 01



Goya 02



Goya 03

Woodline

Elegancia y atemporalidad para un diseño de vetas lineales

Elegance and timelessness for a linear grain design



S

Woodline 03

S **SYNCRON**



S

Woodline 04

Sincron Acabado / *Finish: Balatus*

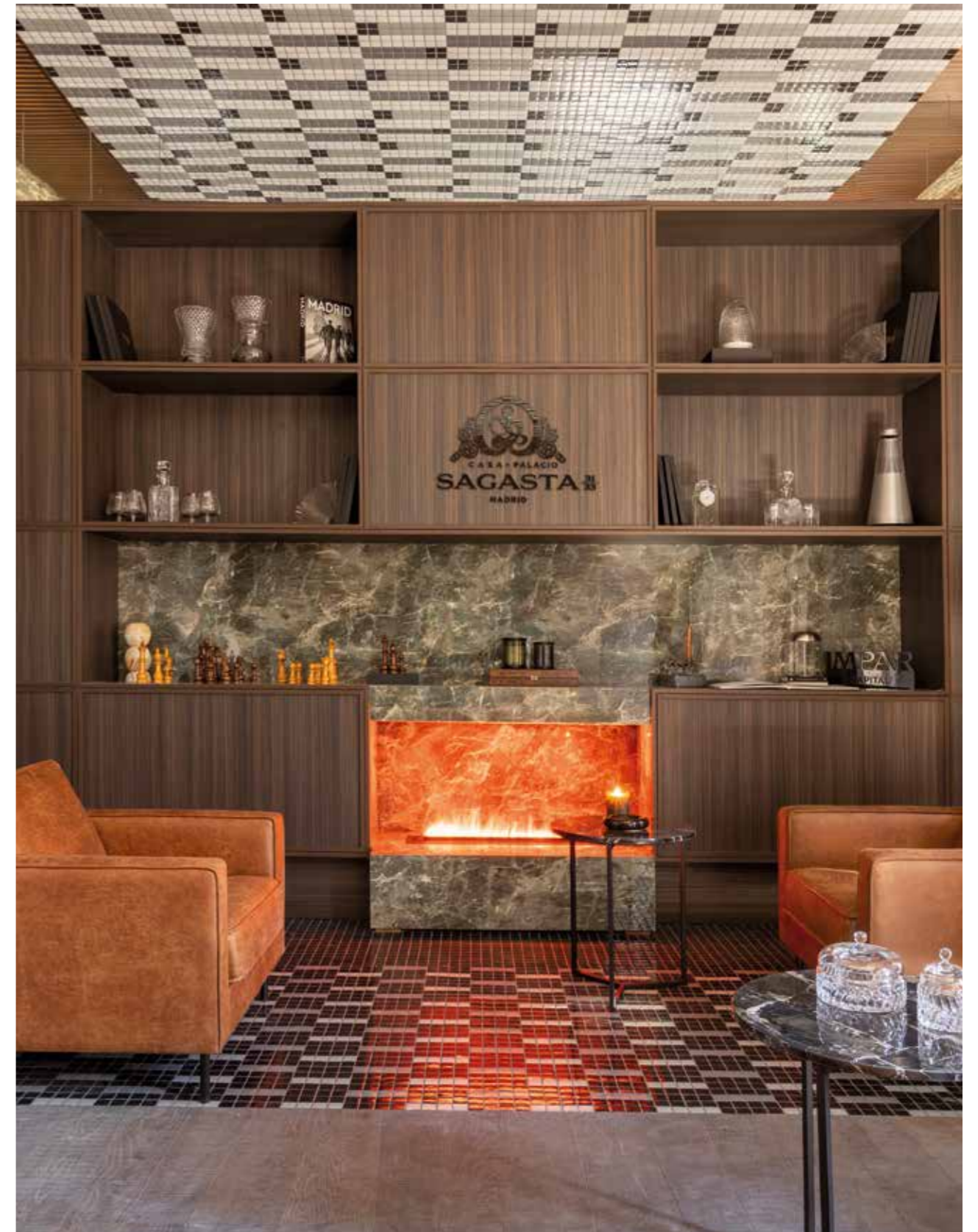

Espacio Casa Decor 2025 en Sincron Woodline 03 y Luxe Sierra 02 de Estudio Impar
Casa Decor 2025 Space featuring Sincron Woodline 03 and Luxe Sierra 02 by Estudio Impar

Muratti

Un diseño de roble clásico con una delicada veta y textura lineal

A classic oak design with a delicate grain and linear texture



Roble Muratti 04



Roble Muratti 01

Espacio "Olivar 8" en Sincron Roble Muratti 01 diseñado por Welcome Design
"Olivar 8" space in Sincron Roble Muratti 01 designed by Welcome Design

Ondara

Inspirado en Le Corbusier, invita a redescubrir la simplicidad como refugio y equilibrio

Inspired by Le Corbusier, it invites us to rediscover simplicity as a refuge and source of balance



Ondara 01



Ondara 02

5 SYNCRON

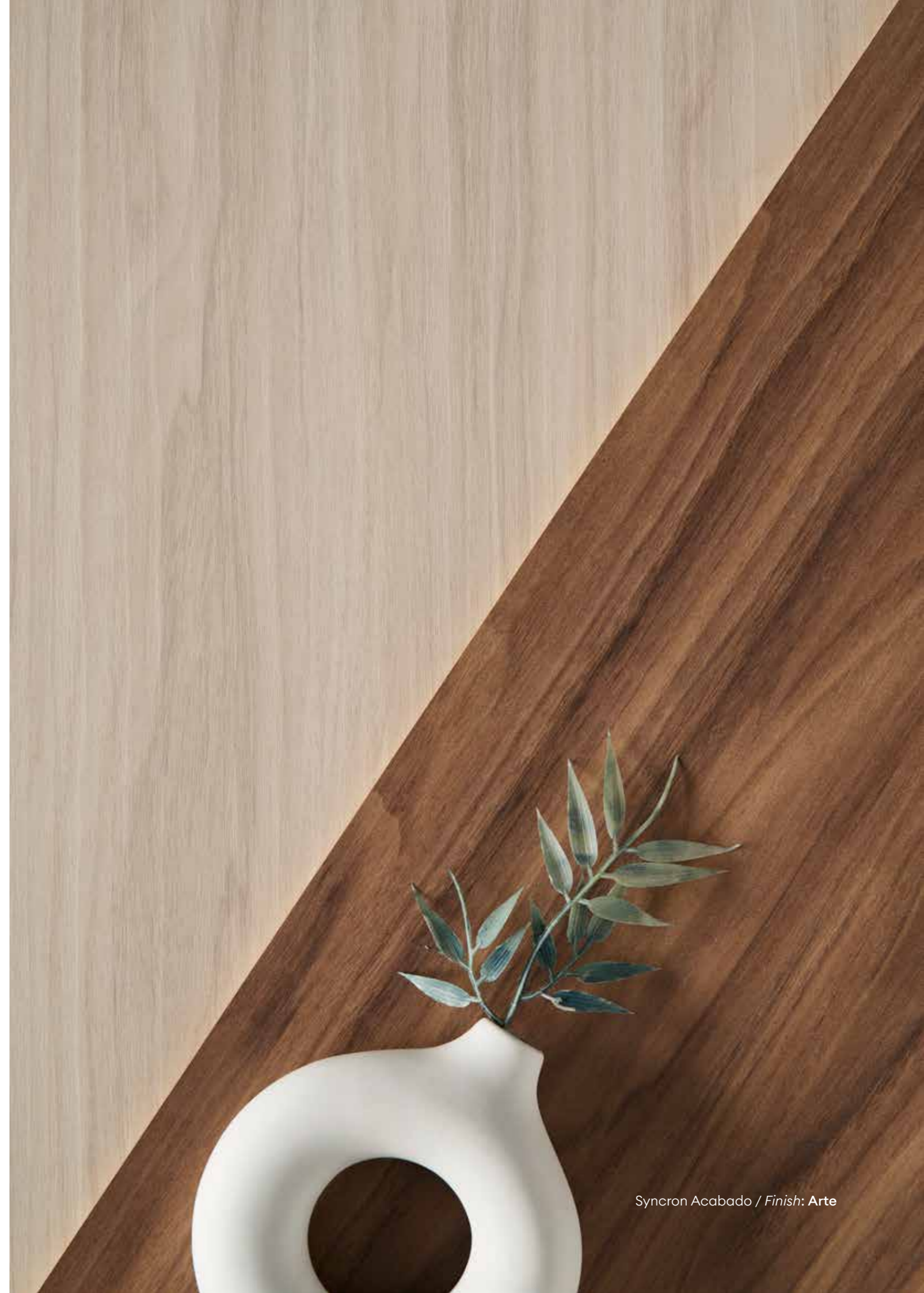

5 Syncron Acabado / Finish: Arte

Nocce

Celebra la belleza de la naturaleza
con un diseño lleno de contrastes

*Celebrate the beauty of nature with a
design full of contrasts*



Detalle dormitorio en Sincron Nocce 01, diseñado por Héctor Ruiz Velázquez
Bedroom details in Sincron Nocce 01, design by Héctor Ruiz Velázquez



Nocce 01



Nocce 03

Ice Cream

Ofrece un efecto desgastado que transmite carácter y confort en espacios rústicos o hogareños

It delivers a subtly weathered effect, bringing character and comfort to rustic or home-inspired spaces



S

Ice Cream 01



S

Ice Cream 04

S **SYNCRON**

Syncron Acabado / Finish: **Jade**

Lakeland Oak

Realza la naturalidad y calidez del roble rústico, aportando personalidad a cada ambiente

Elevates the natural warmth and character of rustic oak, infusing every space with personality and timeless charm



S

Lakeland Oak 03

S **SYNCRON**

Syncron Acabado / Finish: **Sierra**

Blanco Jerez

Calidez y versatilidad para una madera natural en tono blanco, que resulta perfecta para cualquier mobiliario y decoración de interior

Warmth and versatility for a natural wood in white tone, which is perfect for any furniture piece or interior decoration



S

Blanco

Syncron Acabado / Finish: **Jerez**

Minerva

La madera del fresno se
reinterpreta con colores sólidos

*Ash wood is reinterpreted
with solid colours*

Vulcano / Blanco Polar

Sincron Acabado / Finish: Minerva



Blanco Polar



Vulcano



Negro

S SYNCRON

Metal Plus



2 Metal Plus Light Gold



2 Metal Plus Champagne

Diseño metálico
en acabado mate

*Metallic design
in matt finish*



2 Metal Plus Copper

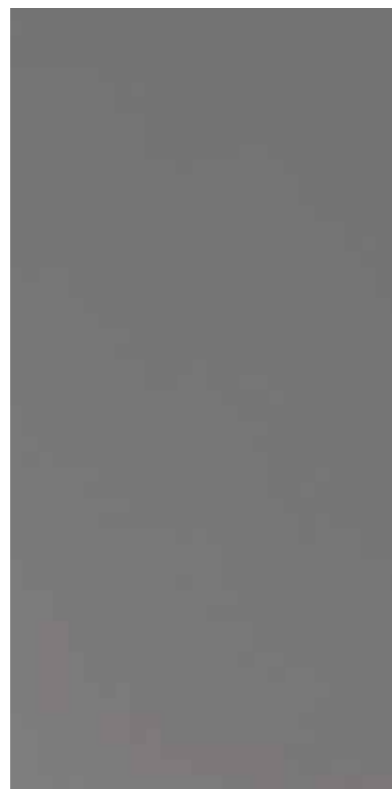

2 Metal Plus Titanio



Cross Metal

Un diseño vanguardista
que recrea un metal
rasgado

*An avant-garde design that
recreates a torn metal*



5 Cross Metal Light Gold



5 Cross Metal Champagne



5 Cross Metal Copper



5 Cross Metal Titanio

5 SYNCRON

Cross Metal Titanio

Sincron Acabado / Finish: Cross Metal

Elitis

Un efecto metalizado
lineal que cautiva con
su diseño elegante

*A linear metallic effect
that captivates with
its elegant design*



Z

Elitis 01



L Z S

Elitis 02



L Z S

Elitis 03



L Z

Elitis 04

L LUXE Z ZENIT S SYNCRON

Steelboard

El efecto acero más vanguardista

The most avant-garde steel effect



L Z S

Steelboard Aluminio



L Z S

Steelboard Grafito

L LUXE Z ZENIT S SYNCRON

Syncron Acabado / Finish: Glassé

Metallo / Oxid

Se inspira en el metal oxidado, ofreciendo un diseño que aporta un toque vintage y envejecido a cualquier espacio

Inspired by rusted metal, the Metallo collection brings a vintage and aged touch



L S

Metallo 01 Silver
Oxid 01 Silver

L LUXE S SYNCRON



L S

Metallo 04 Grafitt
Oxid 04 Grafitt



L

Cuzco Oro

Syncron Acabado / Finish: Silk Stone

Monocolores / Solid colors

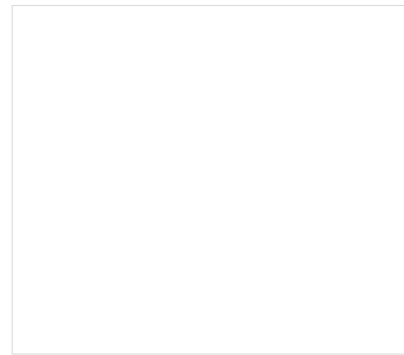

L Z Blanco

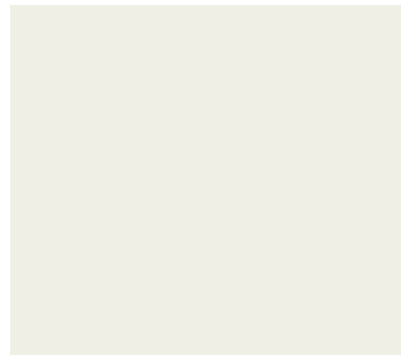

L Z Gris Perla



L Z Gris Plomo

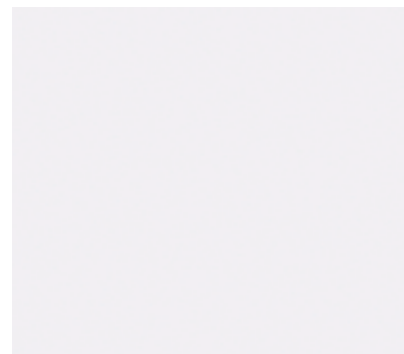

L Z Blanco Polar



L Z Gris Nube



L Z Urban Grey **NEW**

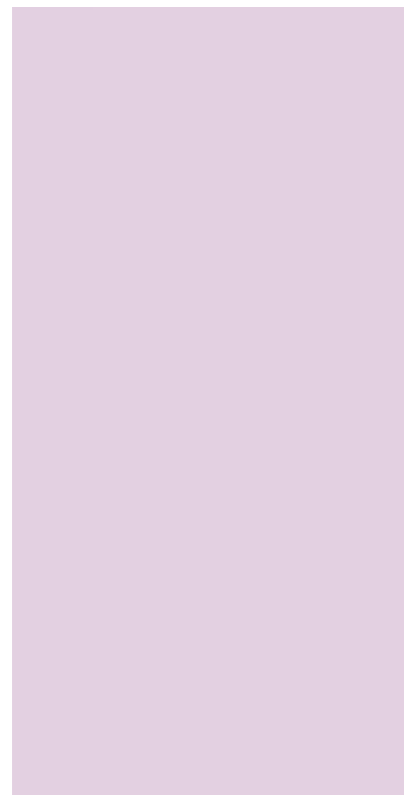

L Z Lavender

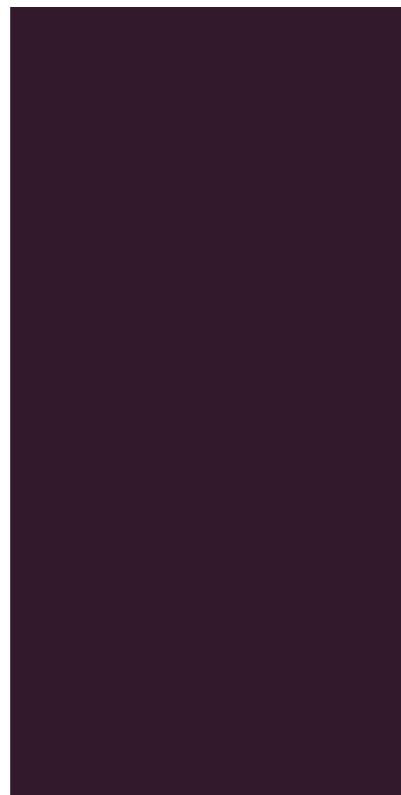

L Z Midnight Purple **NEW**



L Z Antracita

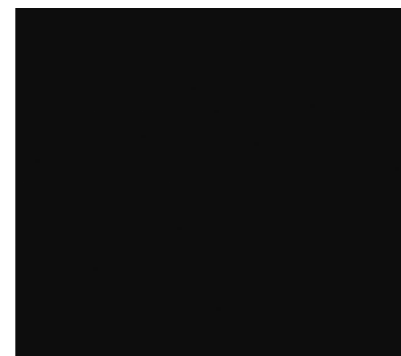

L Z Negro

L LUXE Z ZENIT

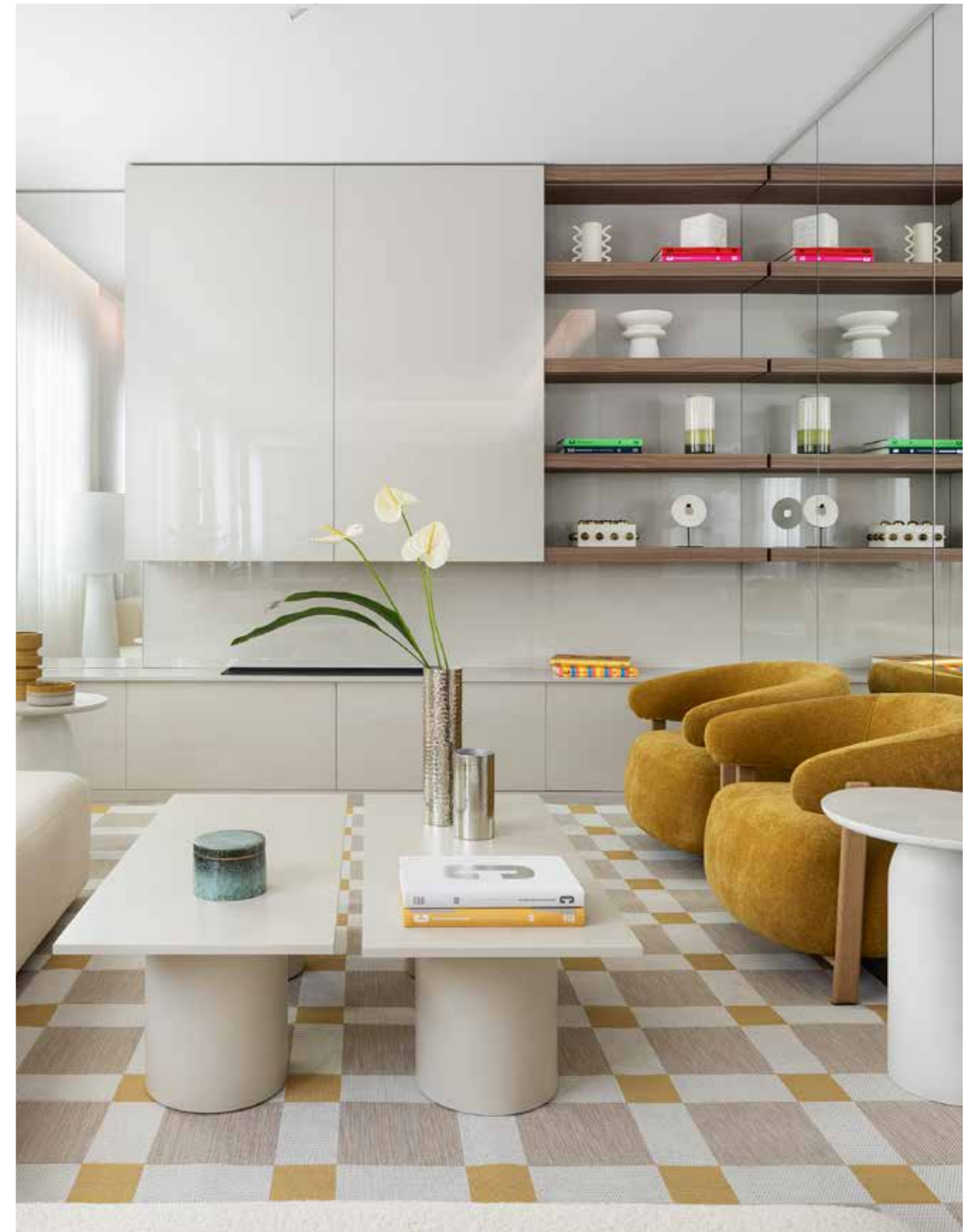

Salón en Luxe Blanco diseñado por Héctor Ruiz Velázquez
Living room in Luxe Blanco designed by Héctor Ruiz Velázquez

Monocolores / Solid colors



Cocina en Zenit Arena SM diseñada por Héctor Ruiz Velázquez
Kitchen in Zenit Arena SM designed by Héctor Ruiz Velázquez

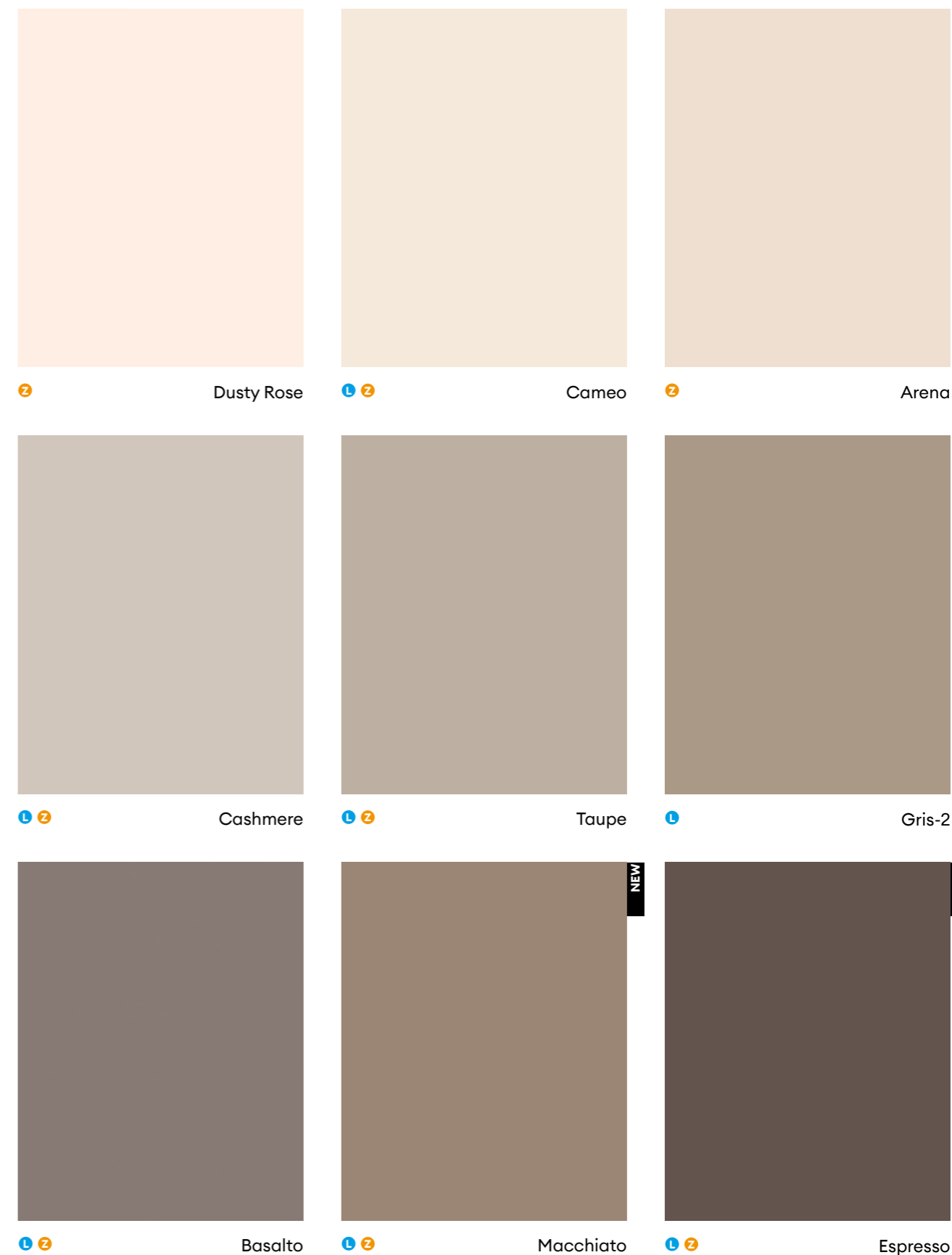

L LUXE Z ZENIT

Monocolores / Solid colors

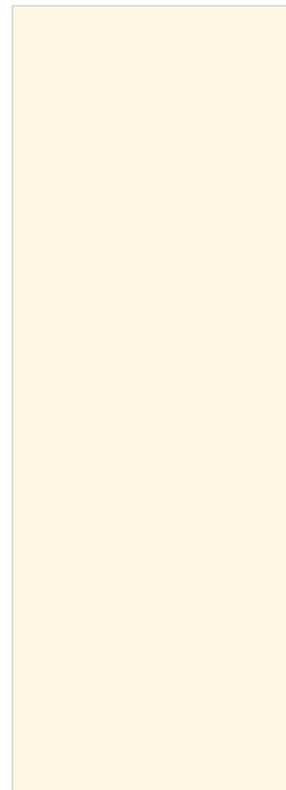

L Z Magnolia

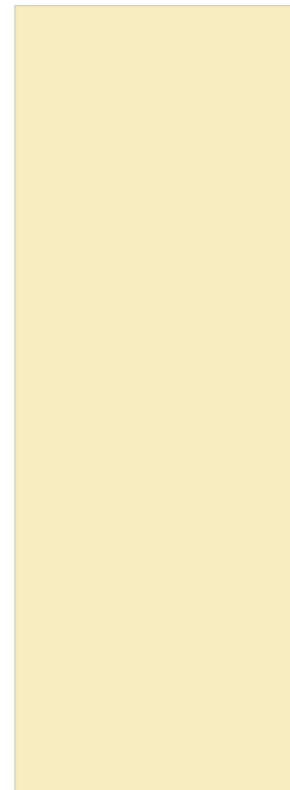

Z Amarillo Mantequilla



L Z Amarillo Albero



L Z Verde Matcha

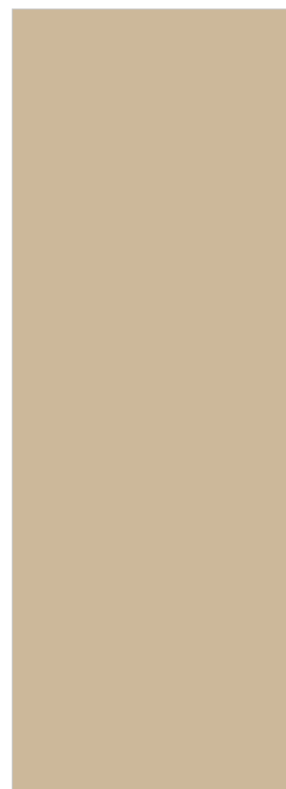

Z Ginger



Z Camel



L Z Agave



L Z Verde Salvia

L LUXE Z ZENIT



Cafetería en Zenit Verde Matcha, Amarillo Mantequilla y Nuvola 05 SM y Synchron Velázquez 04 NA
Coffee Shop in Zenit Verde Matcha, Amarillo Mantequilla and Nuvola 05 SM and Synchron Velázquez 04 NA

Monocolores / Solid colors

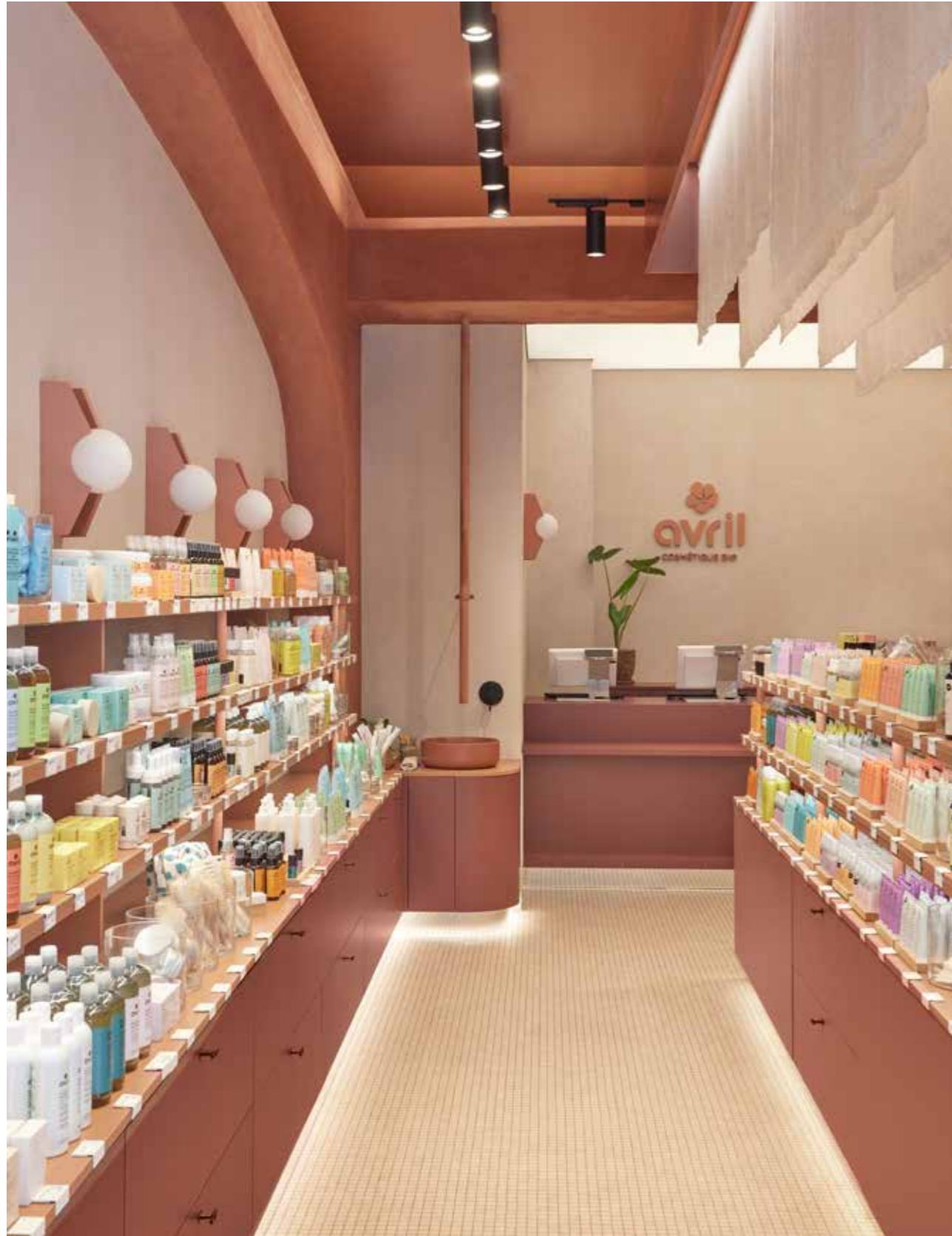

Tienda Avril en Zenit Cotto y Almagra SM diseñada por Estudio Alegría
Avril Store in Zenit Cotto and Almagra SM designed by Estudio Alegría



Terra

Terra se integra con otras texturas y colores, sino que los eleva, construyendo una estética atemporal y equilibrada

Terra not only harmonizes with other textures and colors, it enhances them, shaping a timeless, balanced aesthetic that elevates every space



NEW

Terra 01



NEW

Terra 02

S

S

S **SYNCRON**

Sincron Acabado / Finish: Venice



Hotel en Sincron Terra 01 y Terra 02 VE
Hotel in Sincron Terra 01 and Terra 02 VE

Stuco / Spatt

Pureza y realismo del efecto estucado

Purity and realism of the coated effect



Zona de estar en Sincron Spatt 01 en espacio Elle Decoration 2020
Living room in Sincron Spatt 01 at Elle Decoration 2020 space



L Stuco 01 Blanco
S Spatt 01 Blanco



S Factory 01



S Factory 02

L LUXE **Z** ZENIT **S** SYNCRON

Sincron Spatt 01 Acabado / *Finish*: **Venice**
Sincron Factory 01 - 02 Acabado / *Finish*: **Concrete**

Nuvola



L Z S

Nuvola 01



L Z

Nuvola 02

Evocadores diseños de
piedras que emulan
la elegancia del onyx

*Evocative stone designs
that emulate
the elegance of onyx*



L Z S

Nuvola 03



NEW

L Z S

Nuvola 04



NEW

L Z

Nuvola 05

L LUXE Z ZENIT S SYNCRON

Syncron Acabado / Finish: Silk Stone



Trevi

La colección Trevi recrea un travertino con esencia única que aporta carácter a cualquier proyecto

The Trevi collection recreates travertine with a unique essence that adds character to any project



L S

Trevi 01



L S

Trevi 02

Espacio Bang&Olufsen Casa Decor 2024 en Sincron Trevi 01 y Nogal Rosales 03, Zenit Ginger, Nuvola 01 SM y Metal Plus Light Gold diseñado por Estudio Alegría
Bang&Olufsen space at Casa Decor 2024 in Sincron Trevi 01 and Nogal Rosales 03, Zenit Ginger, Nuvola 01 SM and Metal Plus Light Gold designed by Estudio Alegría

L LUXE S SINCRON

Sincron Acabado / Finish: Arte

Mármol

Delicadas vetas en tonos grisáceos

Delicate veins in greyish tones



L Z S

Mármol Versilia

L LUXE Z ZENIT S SYNCRON

Syncron Acabado / *Finish: Silk Stone*

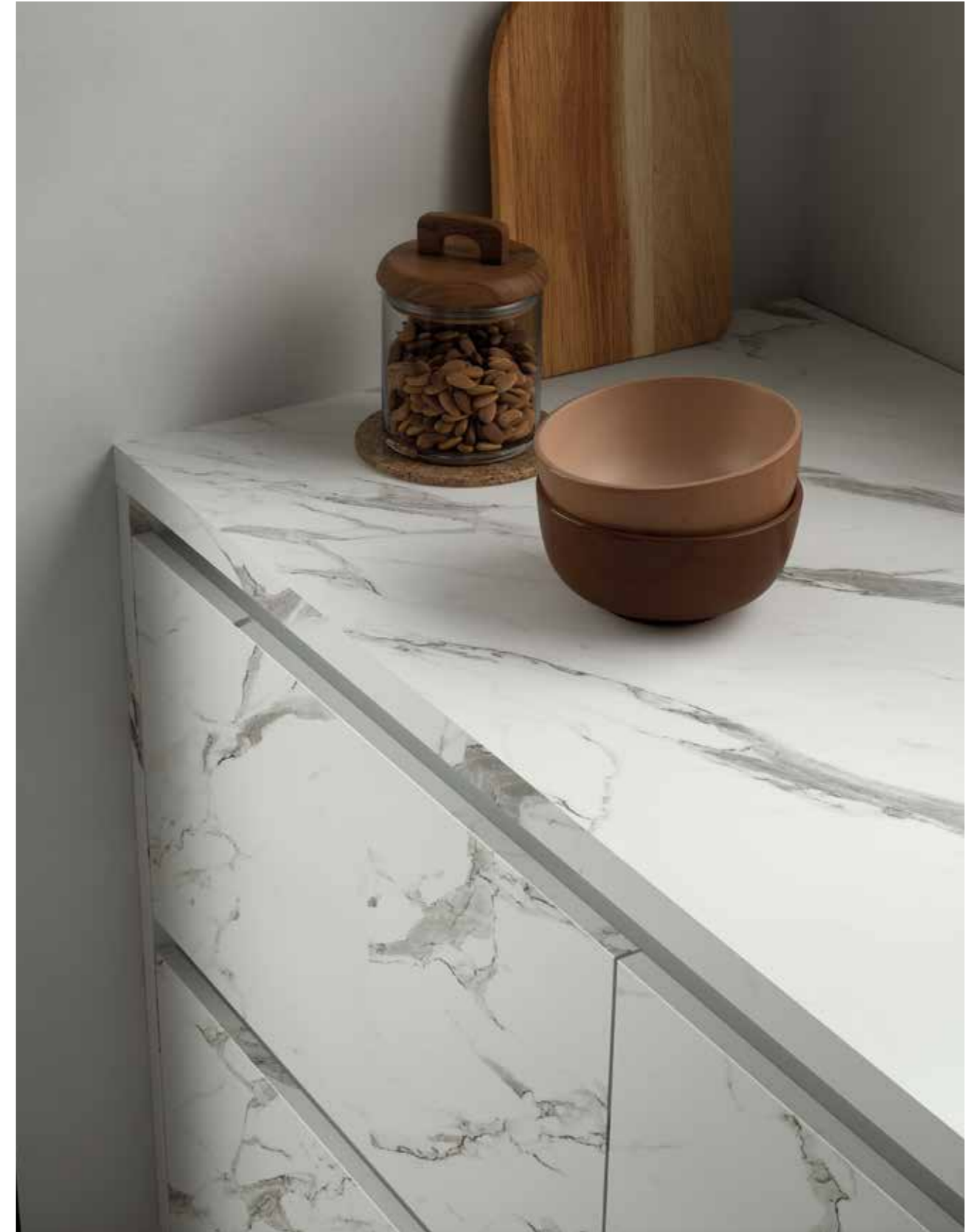

Cocina en Zenit Mármol Versilia SM
Kitchen in Zenit Mármol Versilia SM

Stratos



Stand Maderalia 2024 en Sincron Sierra 02, Zenit Agave SM y Luxe Gris Perla diseñado por Héctor Ruiz Velázquez
Maderalia 2024 Stand in Sincron Sierra 02, Zenit Agave SM and Luxe Gris Perla designed by Héctor Ruiz Velázquez



L Z S

Sierra 01



L Z S

Sierra 02



L Z S

Siena



L Z S

Bernini

L LUXE Z ZENIT S SYNCRON

La sofisticación del
mármol

*The sophistication of
marble*

Sincron Acabado / Finish: **Stratos**

Porcelain

La colección Porcelain se inspira en la belleza de la porcelana y la técnica japonesa Kintsugi, recreando piedras con vetas doradas que aportan un gran valor decorativo a cualquier espacio

The Porcelain collection is inspired by the beauty of porcelain and the Japanese technique of Kintsugi, recreating stones with golden veins that add great decorative value to any space



L Z S Porcelain 01 Gold



L Z S Porcelain 02 Gold



L Z S Porcelain 03 Silver

L LUXE Z ZENIT S SYNCRON

Syncron Acabado / Finish: Jade

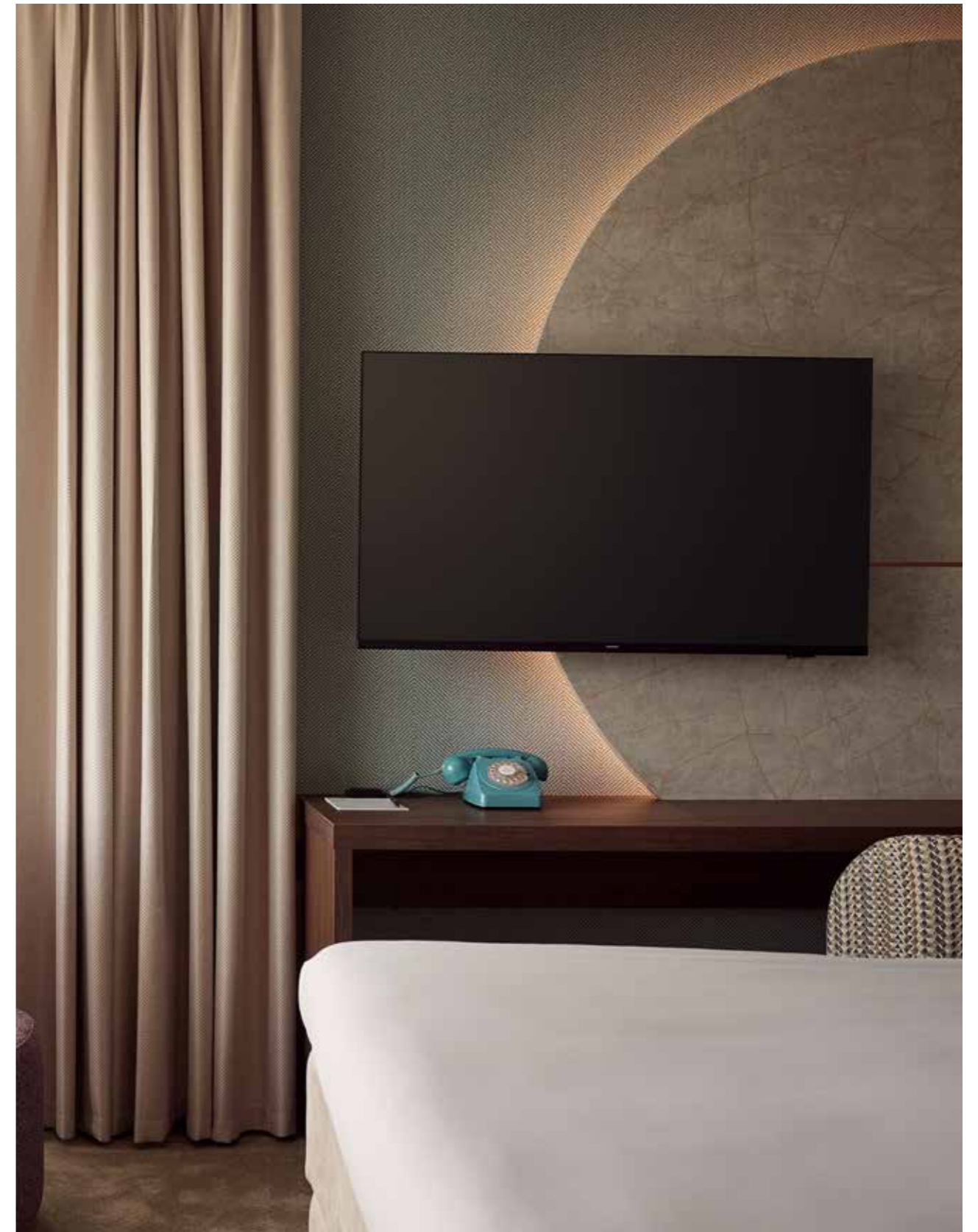

Estancia del Hotel Lelystad con Luxe Porcelain 01, diseñado por ME Design & Interior
Hotel Lelystad room with Luxe Porcelain 01, designed by ME Design & Interior

Lino

Inspirado en el tejido natural del lino y el estilo minimalista Japandi

Inspired by the natural weave of linen and the minimalist Japandi style



S Lino Perla 01



S Lino Beige 02

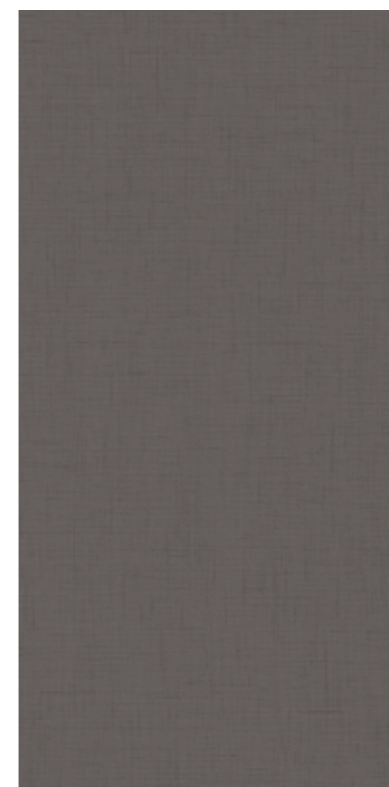

S Lino Marengo 03



S Lino Dorado 04

NEW

Lino Dorado 04

SOSTENIBILIDAD / SUSTAINABILITY

Diseñamos superficies con impacto reducido, alto rendimiento y trazabilidad garantizada

En Grupo ALVIC, la sostenibilidad forma parte de nuestra estrategia y de nuestra manera de diseñar, producir y relacionarnos con el mercado. Integramos criterios ambientales, sociales y de buen gobierno en toda la cadena de valor, impulsando un modelo de negocio responsable, eficiente y alineado con los principales marcos internacionales.

Trabajamos con materias primas certificadas FSC y PEFC, incorporamos un alto contenido de material reciclado en nuestros tableros y desarrollamos soluciones más duraderas que prolongan la vida útil del producto. Operamos bajo un Sistema Integrado de Gestión certificado en ISO 9001 e ISO 14001, que garantiza calidad, control ambiental y mejora continua.

Desde 2022 medimos nuestra huella de carbono corporativa.

Este enfoque nos permite ofrecer superficies innovadoras que combinan diseño, rendimiento y compromiso ambiental, aportando valor real a nuestros clientes y contribuyendo a un futuro más sostenible.

Más vida útil, menos reemplazo

“Superficies resistentes que reducen el consumo de recursos a lo largo del tiempo.”

We create high-performance surfaces with reduced environmental impact and fully guaranteed traceability

At Grupo ALVIC, sustainability is an integral part of our strategy and the way we design, manufacture, and engage with the market. We integrate environmental, social, and governance (ESG) criteria across our entire value chain, promoting a responsible and efficient business model aligned with leading international frameworks.

We work with FSC and PEFC certified raw materials, incorporate a high percentage of recycled content into our boards, and develop more durable solutions that extend product life cycles. We operate under an Integrated Management System certified to ISO 9001 and ISO 14001 standards, ensuring quality, environmental control, and continuous improvement.

Since 2022, we have been measuring our corporate carbon footprint.

This approach enables us to deliver innovative surfaces that combine design, performance, and environmental commitment, creating real value for our customers and contributing to a more sustainable future.

Extended Lifespan, Reduced Replacement

“High-durability surfaces designed to minimize resource use over time.”



Sistema integrado de gestión (ISO 14001)
Integrated Management System (ISO 14001)



Materias primas certificadas bajo los estándares internacionales FSC y PEFC
Raw materials certified in accordance with internationally recognized FSC and PEFC standards



0% COV (Lacas sin emisiones de compuestos orgánicos volátiles en la mayoría de los productos)

Huella de carbono corporativa verificada (GHG Protocol - ISO 14064-3).

0% VOC (Lacquers with no volatile organic compound emissions in most products)

Verified corporate carbon footprint (GHG Protocol - ISO 14064-3)



Las superficies de Alvic están libres de PET, PP, PVC, PE y PS

ALVIC surfaces are PET, PP, PVC, PE and PS free



≥76% Contenido reciclado en nuestros tableros de aglomerado

100% tableros reciclables

100% Cartón reciclado y reciclable en embalajes

≥76% recycled content in our particleboards

100% recyclable boards

100% recycled and recyclable cardboard used in our packaging



Reciclaje del 90% de los residuos

Recycling of 90% of waste



Generación de biomasa a partir de serrín

Biomass generation from sawdust



PRODUCTO PRODUCT

Especificaciones técnicas

Nuestros diseños en Luxe, Zenit y Sincron están disponibles en paneles, piezas acabadas y puertas, con cantos y laminados a juego. Además, ofrecemos una gama de diseños para encimeras y módulos.

Nuestro amplio catálogo está pensado para que los productos y diseños se puedan combinar entre sí, garantizando una gran variedad de configuraciones posibles a arquitectos, diseñadores e interioristas.

Technical specifications

Our designs in Luxe, Zenit and Sincron are available in panels, finished pieces and doors, with matching edges and laminates. We also offer a range of designs for worktops and cabinets.

Our wide catalogue has been designed to allow products and designs to be combined, assuring a great variety of possible configurations for architects, designers and interior design professionals.

Panel

Medidas estándar / *Standard measures* 2750x1240x18mm.
Medidas Sincron XL / *Measures Sincron XL* 2850x1850x18mm.
Bajo consulta / *Upon request*.

Espesores especiales bajo consulta y pedido
(no disponibles en JIT): 8, 16 y 22 mm
*Special thicknesses available upon request
(not available in JIT): 8, 16 and 22 mm.*

Disponible canto a juego / *Matching edges available.*

Posibilidad de pedir laminado bajo consulta
Possibility of ordering laminates upon request.

Panel decorativo
Decorative panel

Aplicaciones Verticales y Horizontales
Vertical & Horizontal Applications

















Canto ABS
ABS Edging

















Laminados a juego
Matching laminates

Puertas a medida
Cut-to-size doors service

Ficha técnica

Technical details

				Norma Standard
 Limpieza fácil <i>Easy cleaning</i>		●	●	
 Larga durabilidad <i>Long durability</i>		●	●	
 Tratamiento antibacteria <i>Antibacterial treatment</i>		●	●	ASTM E2180 JIS Z2801
 Alta resistencia al rayado <i>High scratch resistance</i>		●		ISO 1518-1
 Alta resistencia a la abrasión <i>High abrasion resistance</i>				EN-14323
 Resistencia al manchado <i>Stain resistance</i>		●	●	EN-14323
 Estabilidad del color <i>Color stability</i>		●	●	EN-14323
 Respetuosos con el medio ambiente <i>Environmentally friendly</i>		●	●	
 Tacto seda <i>Silk touch</i>				
 Anti-huellas <i>Anti-fingerprints</i>				
 70% de material reciclado <i>70% recycled material</i>			●	
 Apto para superficie horizontal <i>Suitable for horizontal surfaces</i>				
 Alto brillo <i>High gloss</i>		●		ISO-2813
 Alta calidad imagen reflejada <i>High reflected image</i>		●		ASTM D5767
 Laminado a juego <i>Matching laminates</i>			●	

				Norma Standard
 Limpieza fácil <i>Easy cleaning</i>		●	●	
 Larga durabilidad <i>Long durability</i>		●	●	
 Tratamiento antibacteria <i>Antibacterial treatment</i>		●	●	ASTM E2180 JIS Z2801
 Alta resistencia al rayado <i>High scratch resistance</i>		●	●	ISO 1518-1
 Alta resistencia a la abrasión <i>High abrasion resistance</i>		●	●	EN-14323
 Resistencia al manchado <i>Stain resistance</i>		●	●	EN-14323
 Estabilidad del color <i>Color stability</i>		●	●	EN-14323
 Respetuosos con el medio ambiente <i>Environmentally friendly</i>		●	●	
 Tacto seda <i>Silk touch</i>		●	●	
 Anti-huellas <i>Anti-fingerprints</i>		●	●	
 70% de material reciclado <i>70% recycled material</i>			●	
 Apto para superficie horizontal <i>Suitable for horizontal surfaces</i>		●	●	
 Alto brillo <i>High gloss</i>				ISO-2813
 Alta calidad imagen reflejada <i>High reflected image</i>				ASTM D5767
 Laminado a juego <i>Matching laminates</i>				

Directorio de diseños por tecnología

Designs directory by technologies

	LUXE	ZENIT	ZENIT ECO	SYNCRON	SYNCRON XL
AGAVE	●	● ▲	●		
AGUA MARINA	● ▲	● ▲			
ALHAMBRA 01		●		● ▲	
ALHAMBRA 02		●		● ▲	
ALHAMBRA 03		●		● ▲	
ALMAGRA		● ▲			
AMARILLO ALBERO	●	● ▲			
AMARILLO MANTEQUILLA		●			
ANNIVERSARY OAK 01				● ▲	
ANNIVERSARY OAK 02				● ▲	
ANNIVERSARY OAK 03				● ▲	
ANTRACITA	● ▲	● ▲	●		
ANTRACITA MD		● ▲			
ANTRACITA PEARL	●				
ARENA		● ▲			
AZUL ÍNDIGO	● ▲	● ▲			
AZUL MARINO	● ▲	● ▲			
AZUL ULTRAMAR	● ▲	● ▲			
BASALTO	● ▲	● ▲	●		
BASALTO MD		● ▲			
BASALTO PEARL	●				
BERNINI	●	●		●	
BETON				●	
BLANCO	● ▲	● ▲	●		
BLANCO COLONIAL PEARL	●				
BLANCO JZ				● ▲	
BLANCO MD		●			
BLANCO POLAR	● ▲	● ▲	●		
BLANCO POLAR AVANTGARDE				● ▲	
BLANCO POLAR DYNAMIC				● ▲	
BLANCO POLAR MINERVA				●	
CAMEL		● ▲			
CAMEO	●	● ▲			
CASHMERE	● ▲	● ▲	●		

▲ Disponible en Just in Time
Available in "Just in Time"

Cualquier diseño se puede fabricar en cualquier acabado bajo consulta.
Any design could be manufactured in any finish on request.

Disponibilidad de soporte hidrófugo e ignífugo bajo consulta.
Availability of waterproof and fire-retardant support consult.

Los pedidos mínimos para las referencias que no se encuentren en JIT serán de: 10 paneles o 200 piezas.
Minimum orders for references that are not in JIT service will be: 10 panels or 200 pieces.

	LUXE	ZENIT	ZENIT ECO	SYNCRON	SYNCRON XL
CASHMERE MD		● ▲			
COMO ASH 02				● ▲	
COMO ASH 03				●	
CORAL	●	● ▲			
COTTO	●	● ▲			
CROSS METAL CHAMPAGNE				●	
CROSS METAL COPPER				●	
CROSS METAL LIGHT GOLD				●	
CROSS METAL TITANIO				●	
CUZCO ORO	●				
DUSTY ROSE		●		●	
ELITIS 01		● ▲			
ELITIS 02	●	●		●	
ELITIS 03	●	● ▲		●	
ELITIS 04	●	●			
ESPRESSO	●	●			
FACTORY 01				● ▲	
FACTORY 02				● ▲	
GINGER		● ▲			
GOYA 01				● ▲	
GOYA 02				● ▲	
GOYA 03				●	
GRIS NUBE	● ▲	● ▲			
GRIS NUBE MD		● ▲			
GRIS PERLA	●	●			
GRIS PLOMO	● ▲	● ▲	●		
GRIS PLOMO PEARL	●				
GRIS-2	●				
ICE BLUE	● ▲	● ▲			
ICE CREAM 01				● ▲	
ICE CREAM 04				●	
LAKELAND OAK 03				● ▲	
LAVENDER	●	●			

Directorio de diseños por tecnología

Designs directory by technologies

	LUXE	ZENIT	ZENIT ECO	SYNCRON	SYNCRON XL
LINO PERLA 01				●	●
LINO BEIGE 02				●	●
LINO MARENGO 03				●	●
LINO DORADO 04				●	
MAGNOLIA	● ▲	● ▲			
MAGNOLIA MD		●			
MÁRMOL VERSILIA	●	● ▲		●	
MACCHIATO	●	●			
METAL PLUS CHAMPAGNE		● ▲			
METAL PLUS COPPER		● ▲			
METAL PLUS LIGHT GOLD		● ▲			
METAL PLUS TITANIO		● ▲			
METALLO 01 SILVER	● ▲				
METALLO 04 GRAFIT	● ▲				
MIDNIGHT PURPLE	●	●			
MOONLIGHT AGAVE	●	●			
MOONLIGHT METALLIC BRONZE	●	●			
MOONLIGHT TAUPE	●	●			
MOONLIGHT BLANCO	●	●			
MURILLO 01				●	
MURILLO 02				●	
NARANJA CITRUS	●	● ▲		●	
NEGRO	● ▲	● ▲	●		
NEGRO AVANTGARDE				●	
NEGRO DYNAMIC				●	
NEGRO MD		●			
NEGRO MINERVA				●	
NEGRO PEARL	●				
NOCCE 01				● ▲	
NOCCE 03				● ▲	
NOGAL ROSALES 01				● ▲	
NOGAL ROSALES 02	● ▲			● ▲	
NOGAL ROSALES 03	●			● ▲	
NOGAL ROSALES 04				● ▲	
NUVOLA 01	●	● ▲		●	
NUVOLA 02	●	●			
NUVOLA 03	●	● ▲		●	
NUVOLA 04	●	●		● ▲	
NUVOLA 05	●	●			

▲ Disponible en Just in Time
Available in "Just in Time"

Cualquier diseño se puede fabricar en cualquier acabado bajo consulta.
Any design could be manufactured in any finish on request.

Disponibilidad de soporte hidrófugo e ignífugo bajo consulta.
Availability of waterproof and fire-retardant support consult.

Los pedidos mínimos para las referencias que no se encuentren en JIT será de: 10 paneles o 200 piezas.
Minimum orders for references that are not in JIT service will be: 10 panels or 200 pieces.

	LUXE	ZENIT	ZENIT ECO	SYNCRON	SYNCRON XL
ONDARA 01				●	
ONDARA 02				●	
OXID 01 SILVER				●	
OXID 04 GRAFIT				● ▲	
PICASSO 01	●	● ▲		● ▲	●
PICASSO 02	●	● ▲		● ▲	●
PICASSO 03	●	●		● ▲	●
PORCELAIN 01 GOLD	●	●		● ▲	●
PORCELAIN 02 GOLD	●	●		●	
PORCELAIN 03 SILVER	●	●		● ▲	
ROBLE MURATTI 01				● ▲	
ROBLE MURATTI 04				● ▲	
ROJO POMPEI	● ▲	● ▲			
SIENA	●	●		● ▲	●
SIERRA 01	●	●		●	
SIERRA 02	●	●		●	
SPATT 01 BLANCO				● ▲	
STEELBOARD ALUMINIO	●	●		●	
STEELBOARD GRAFITO	●	●		●	
STUCO 01 BLANCO	●				
TAUPE	●	● ▲	●		
TERRA 01				● ▲	
TERRA 02				● ▲	
TORTORA		● ▲			
TREVI 01	●			●	
TREVI 02	●			● ▲	
URBAN GREY	●	●			
VELÁZQUEZ 01		●		● ▲	●
VELÁZQUEZ 02		●		● ▲	●
VELÁZQUEZ 04				●	
VELÁZQUEZ 05	●			●	
VERDE MATCHA	●	●			
VERDE SALVIA	● ▲	● ▲	●		
VULCANO AVANTGARDE				● ▲	
VULCANO DYNAMIC				● ▲	
VULCANO MINERVA				● ▲	
WOODLINE 03				●	
WOODLINE 04				●	

Información de contacto

Contact Information



ALVIC
C/ Alcalde Juan Vallejo, 27-29
23660 Alcaudete, Jaén
alvic.com
ventas@grupoalvic.com
Tel.+34 953 562 002
Export Department: +34 953 56 21 34

ALVIC USA
525 Recker HWY,
Auburndale, FL 33823
customer.service@alvicusa.com
alvicusa.com

 **Fábricas / Factories / Usines**

Alcaudete (Jaén)
La Carolina (Jaén)
Casariche (Sevilla)
Vic (Barcelona)
Solsona (Lérida)
Bozouls (Francia)
Lakeland (Florida)
Las Vegas (Nevada)

● **Oficinas / Offices / Bureaux / Showrooms**
Spain
USA

Showroom ALVIC

“Hermosilla, 77” Madrid



Los colores de los diseños de paneles representados en este catálogo pueden variar respecto a la muestra física original debido a las técnicas de reproducción gráfica utilizadas en este catálogo.
The colors of the panel designs shown in this catalog may differ from the original physical sample due to graphic reproduction techniques used in this catalogue.

Descubre más
Discover more



alvic.com



C/ Alcalde Juan Vallejo, 27-29
23660 Alcaudete (Jaén) España
Tlfno: +34 953 562 002
Export Department: +34 953 56 21 34